



ENCONTRE **MEL**

MANUAL INSCRIÇÃO

ÍNDICE

Apresentação	3
Instruções	4
Inscrição	5
Dúvidas frequentes	8

APRESENTAÇÃO

Encontre MEI é uma iniciativa da Prefeitura Municipal de Santo André, por meio da Secretaria de Desenvolvimento Econômico e Geração de Emprego, que tem como objetivo a criação de uma plataforma de promoção dos Microempreendedores Individuais da cidade, formando uma vitrine de produtos e serviços andreenses.

Acesse a página em:

acesse.santoandre.br/EncontreMei

O espaço está aberto para todos aqueles que são enquadrados como Microempreendedores Individuais na cidade de Santo André.

O Microempreendedor Individual, também conhecido como MEI, é a pessoa que trabalha por conta própria em atividades não regulamentadas por entidades de classe. Ao finalizar o cadastro, a pessoa passa a ter um CNPJ, facilitando a abertura de contas bancárias, pedidos de empréstimos e emissão de notas fiscais.

Caso ainda não seja MEI e tenha interesse em se formalizar, entre em contato através da Sala do Empreendedor!

ACESSE E SAIBA MAIS

INSTRUÇÕES

Esse material foi criado para facilitar o acesso e inscrições ao Programa Encontre MEI, para que os Microempreendedores Individuais da cidade consigam divulgar seus produtos e serviços de maneira gratuita em uma plataforma com alto alcance - o Portal do Empreendedor da Prefeitura Municipal de Santo André.



O produto ou serviço do anúncio deve ser descrito com clareza, contendo todas as características importantes.

Informações sobre preços e disponibilidade de produtos e serviços deverão ser tratadas diretamente com os interessados, não impactando na promoção da plataforma.

INSCRIÇÃO

É possível realizar a inscrição no link:

acesse.santoandre.br/CadastroEncontreMei

1º Antes de tudo, é importante saber que ao preencher o Formulário, está ciente e concorda com a divulgação e armazenamento na plataforma Encontre MEI, de acordo com a Lei Geral de Proteção de Dados Pessoais - LGPD.

Autorização LGPD *

Concordo com o armazenamento e divulgação dos meus dados de acordo com a Lei Geral de Proteção de Dados Pessoais, de lei nº 13.709, 14/08/2018.

2º Depois dessa autorização, serão pedidos alguns dados, como:

- CNPJ
- Inscrição Municipal (IM)
- Nome Fantasia
- Razão Social
- Representantes (Nome Completo)
- Telefone Celular (com DDD)
- E-mail empresa
- Link para Facebook
- Link para Instagram
- WhatsApp
- Link para site
- Link para Outros
- Texto para divulgação

3º Por último, é preciso inserir no máximo 5 imagens, podendo conter o logotipo, para representar o negócio no Portal do Empreendedor da Prefeitura Municipal de Santo André.

CLIQUE AQUI E CONHEÇA A PÁGINA

Essas fotos servirão como maior exposição de seus produtos e serviços. Por isso, é importante que elas estejam com uma boa qualidade, foco e iluminação, além de serem atrativas e cativantes.

 **PARA USAR DE INSPIRAÇÃO** 

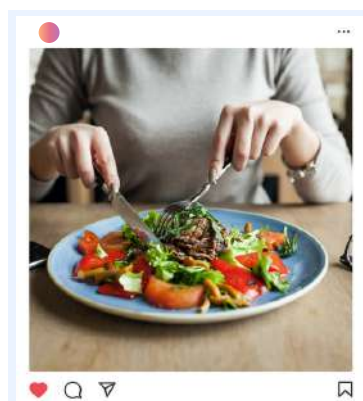
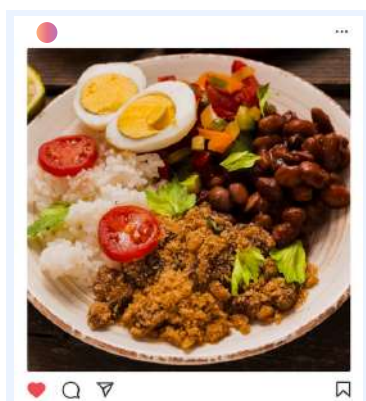
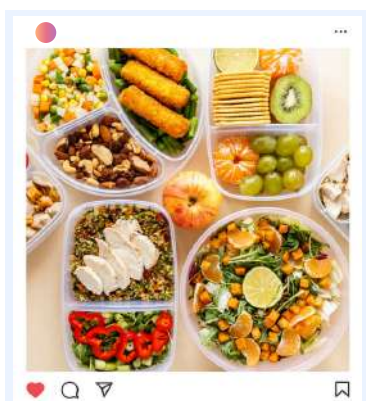
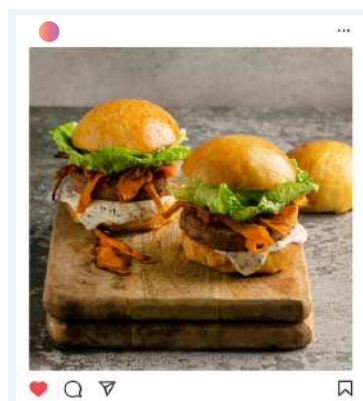
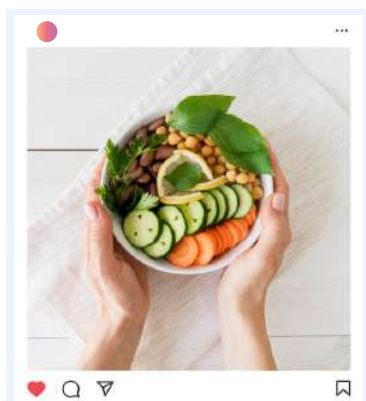
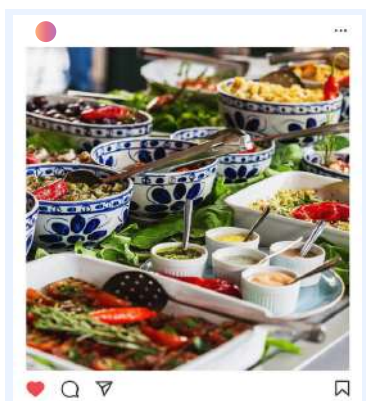

DÚVIDAS FREQUENTES

1º Posso, eventualmente, alterar meus dados?

Sim, é possível alterar tanto as fotos quanto os dados de contato e demais informações. Para isso, é preciso enviar as informações a serem alteradas para o seguinte e-mail: saladoempreendedor@santoandre.sp.gov.br

2º Essa é uma plataforma de venda?

Não, o Encontre MEI **não** é uma plataforma de venda. É apenas uma promoção dos Microempreendedores Individuais do Município de Santo André.

3º Quanto custa para se cadastrar no Encontre MEI?

A plataforma é um serviço ofertado pela Secretaria de Desenvolvimento e Geração de Emprego da Prefeitura de Santo André e é oferecido gratuitamente.

Para eventuais dúvidas, entrar em contato através do e-mail:

saladoempreendedor@santoandre.sp.gov.br